



UNIDAD HIDROGRAFICA NIVEL 2 QUEBRADA LA CAMPOS, DE TODOS SUS AFLUENTES Y DERIVACIONES, DESDE SU NACIMIENTO HASTA SU DESEMBOCADURA CON EL RIO CALANDAIMA

MAPA DE RECORRIDOS DE CAMPO DEL 7 AL 10 DE ABRIL DE 2026 DE LA UHN2 QUEBRADA LA CAMPOS DE LOS MUNICIPIOS DE ANAPOIMA, EL COLEGIO Y APULO - JURISDICCION CAR SERGIO DIAZ Y NATALIA FERNANDEZ

CONVENCIONES

- Drenajes Sencillos
- Jurisdiccion_CAR
- Veredas
- Drenaje Doble
- Zona Urbana y Centros Poblados
- Limite UHN2 Quebrada Campos o La Campuna
- Lagunas

Puntos visitados

Fecha de visita

- 2026-04-07
- 2026-04-08
- 2026-04-09

Recorridos de campo

Fecha del recorrido

- 2026-04-07
- 2026-04-08
- 2026-04-09

ESCALA: 1:7.000

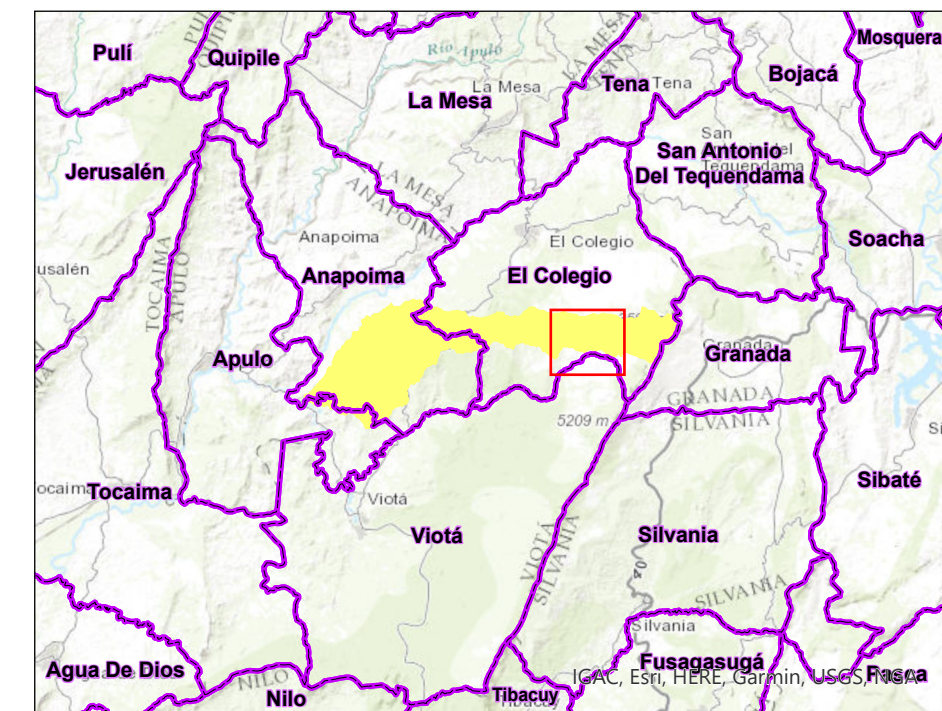
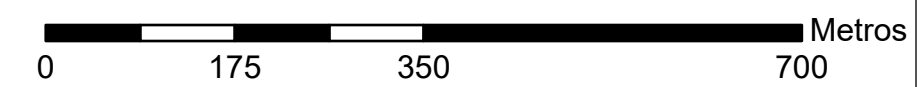

FUENTE Drenajes Dobles y Sencillos 1:10000 Limite Municipal IGAC Centros Poblados y Urbanos Veredas DANE Vías 10.000

PARÁMETROS CARTOGRÁFICOS

Sistema de Coordenadas: MAGNA Colombia Origen Único Proyeccion: Transversa de Mercator Datum: MAGNA Falso Este: 5.000.000,0000 Falso Norte: 2.000.000,0000

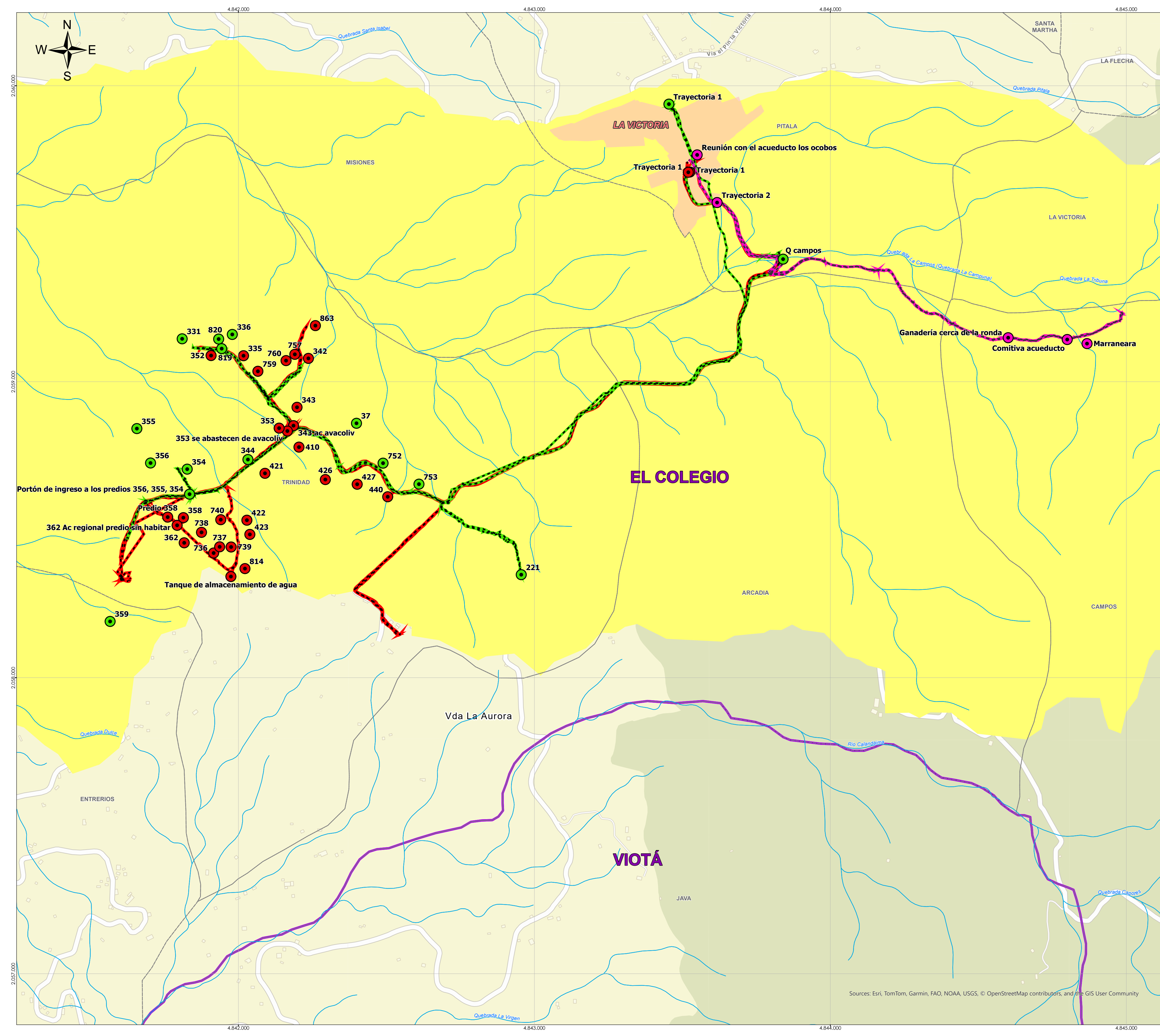

Sources: Esri, TomTom, Garmin, FAO, NOAA, USGS, © OpenStreetMap contributors, and the GIS User Community